

Program Jídelna - novinky a změny

1) Možnost zvětšení/zmenšení uživatelského okna

Ve starých verzích programu je velikost uživatelského okna malá k velikosti monitoru. Po upgrade programu na novou verzi je možnost nastavit zvětšení uživatelských oken programu tak, aby byla práce v programu příjemnější.

Tuto novou funkci uvítají určitě všichni, kteří pracují s tímto programem.

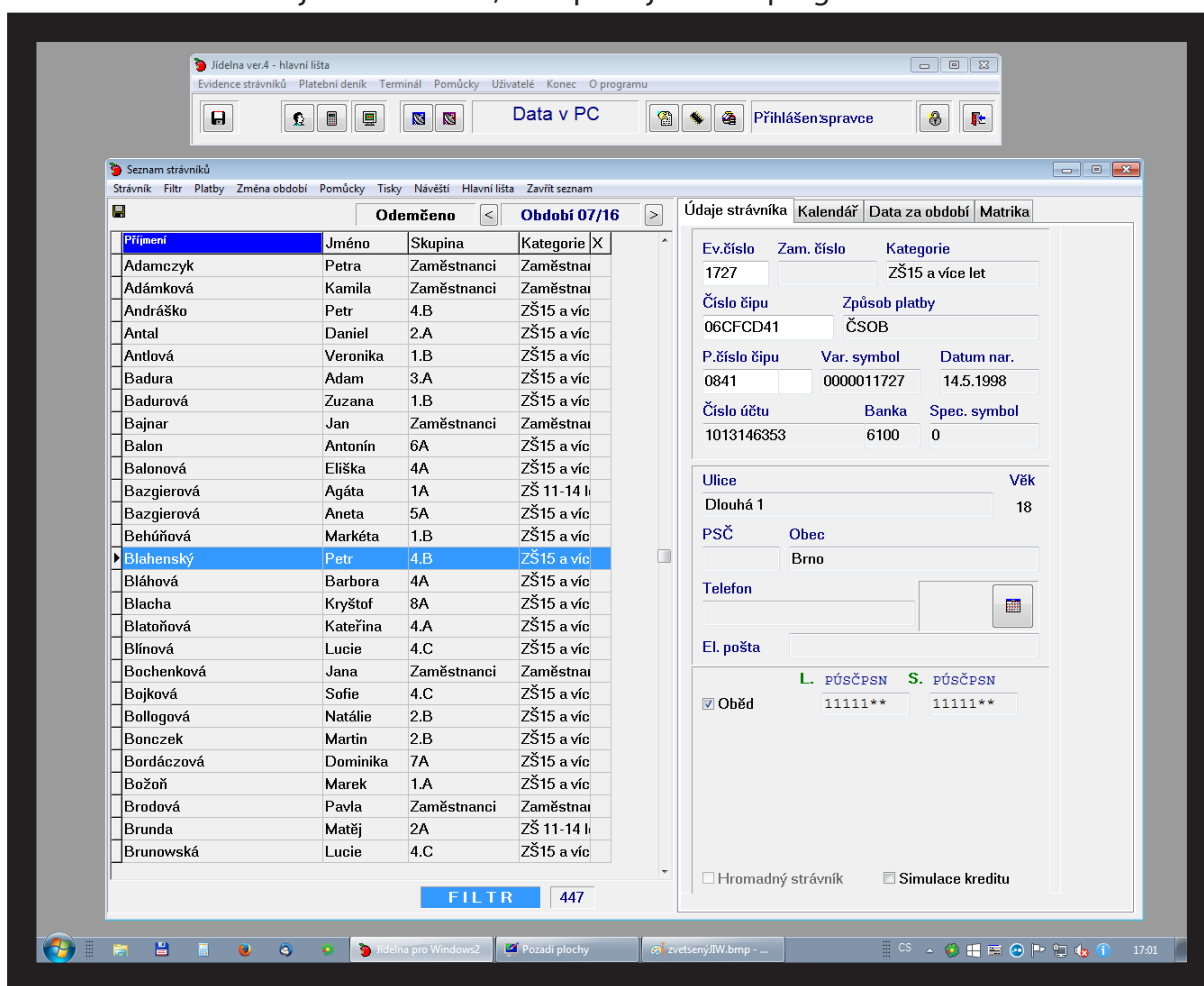

2) Možnost tisku potvrzení o výši nákladů pro účely daňové úlevy (u MŠ)

V tomto potvrzení má být dle SŠI od 1. 1. 2017 mimo všech stávajících údajů i zmínka o datu registrace MŠ do registru škol - a na to je připraveno speciální pole pod názvem MŠ.

Toto datum se dá dopsat na třech dalších místech - vedle názvu školy (pokud se tam vejde), ke jménu ředitele školy (pokud se tam vejde) nebo úplně dolů k poznámce (zde je místa dost).

3) Přidána podpora EET

4) Další nové funkce, které poslední verze programu Jídelna obsahuje:

- možnost zvětšení/zmenšení rozlišení písma, uživatelského okna – viz. úvod
- možnost uživatelského nastavení textu faktury
- samostatná číselná řada hotovosti zahrnuje i ST (stravenky)
- do tisku dokladu EET přidán explicitně datum tržby
- přidána sestava platebního deníku - Přehled plateb podle filtru s DPH dle kategorie
- přidána podpora evidence stravenek do EET (zkratka způsobu platby ST)
- doplněny možnosti exportu srážek ze mzdy CSV dle nastavení (mzdový kód, variabilní symbol, příp. netisknout hlavičku souboru)
- sklad - přidána podpora pro přidávání řádku do jídelníčku pod zvolený chod (ručně zadávané alergie aj.)
- možnost nastavit při ručním zadání platby poznámku k platbě
- filtr v platebním deníku – možnost filtru podle částky, poznámky, var. symbolu, kategorie atd.
- možnost rozdělovat importované platby z banky na stravné a školné (ubytování)
- možnost rozšířeného zápisu plateb diskety Č.S. na stravné a školné (ubytování)
- tisk hesla na iCanteen pro vybraného strávnicka
- doklad pro strávnicka roční podrobný, čtvrtletní podrobný, za období podrobný, atd.
- podpora pro výběr způsobu platby při zápisu platby z bank i diskety Č.S.
- tlačítko na současné stažení a posílání dat do terminálu
- potvrzení o výši výdajů vynaložených za umístění dítěte v mateřské škole
- hromadný tisk Přihlášky ke stravování
- sestava Doklad pro strávnicky - s VS a číslem účtu
- sestavy Uzávěrka období podrobná – služby (s rozpisem školného / ubytování)
- sestava - Seznam strávnicků s datem narození
- sestava Měsíční hlášení - podle kategorií a chodů
- sestava Měsíční hlášení - Podle kategorií s rozpisem ubytování
- možnost nastavení limitů kreditu strávnicků pro odeslání do terminálu a iCanteen
- podpora pro odesílání e-mailu strávnickům
- podpora pro inkaso a úhrady do Oberbank - formát cfd
- úhrada Č.S. - částka podle jistin
- jistiny – speciální typ záloh
- možnost vytvářet disketu Č.S. podle pevné částky a podle Jistin
- sestava v platebním deníku - stav pokladny s jistinami
- rozpočítávání celkové částky při ručním zadávání platby na S a U
- import plateb z bank doplněn o čísla účtu
- filtr strávnicků podle nastavitelných zůstatků - větší než, menší než
- možnost výběru druhu platby před zápisem z banky, z diskety Č.S. a při importu plateb
- v seznamu strávnicků se zobrazuje věk dle konce školního roku
- tisková sestava - Měsíční hlášení - Podle kategorií s rozpisem DPH po kategorie bez plateb
- příkaz k inkasu Č.S. - přidána možnost: Částka podle varných dnů + zohlednit zůstatek
- v seznamu strávnicků přidáno zobrazení a vyhledávání i podle variabilního symbolu
- tisková sestava Přehled jídel na měsíc podle druhu
- kontrola při párování plateb z elektronického bankovníctví pokud je stejná částka poslána 2x pro stejného strávnicka
- tisková sestava Inventurní soupis čipů k aktuálnímu dni
- kontrola zůstatku v následujícím období při přípravě strávnicka ke smazání
- možnost výběru data při zápisu platby (Č.S. a disketa)
- sestava podkladů pro výběr peněz podle zůstatků
- možnost vypnutí tisku zůstatku před platbou a přeplatku z minulého období